LES ANIMAUX DU SOL : CLE SIMPLIFIEE DE DETERMINATION

L'animal a combien de pattes?

- Pas de patte
  - 2 paires de tentacules sur la tête ➔**MOLLUSQUE**
    -
      Limace(>2cm)
    - ou
    -
      Escargot(>2cm)
  - Corps allongé sans tentacule➔**VER**
    -
      Lombric(>5cm)
    - ou
    -
      Nématode(<1cm)
- 6 pattes ➔**INSECTE**
  -
    Forficule(>2cm)
  - ou
  -
    Fourmi(<1cm)
  - ou
  - 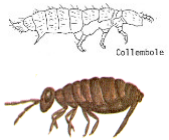

    Collembole(<0,5cm)
  - ou
  -
    Larvedehanneton(>1cm)
- 8 pattes ➔**ARACHNIDE** ou **CHELICERATE**
  -
    Araignée(>2cm)
  - ou
  -
    Opilion(>2cm)
  - ou
  -
    Pseudoscorpion(<0,5cm)
  - ou
  -
    Acarien(<0,2cm)
- 10 à 14 pattes ➔**CRUSTACE**
  -
    Cloporte(<1,5cm)
- Plus de 14 pattes ➔**MYRIAPODE**
  -
    Lithobie(>1cm)
  - ou
  -
    Iule(>3cm)
  - ou
  -
    Gloméris(<1,5cm)
  - ou
  -
    Polydesme(<1,5cm)